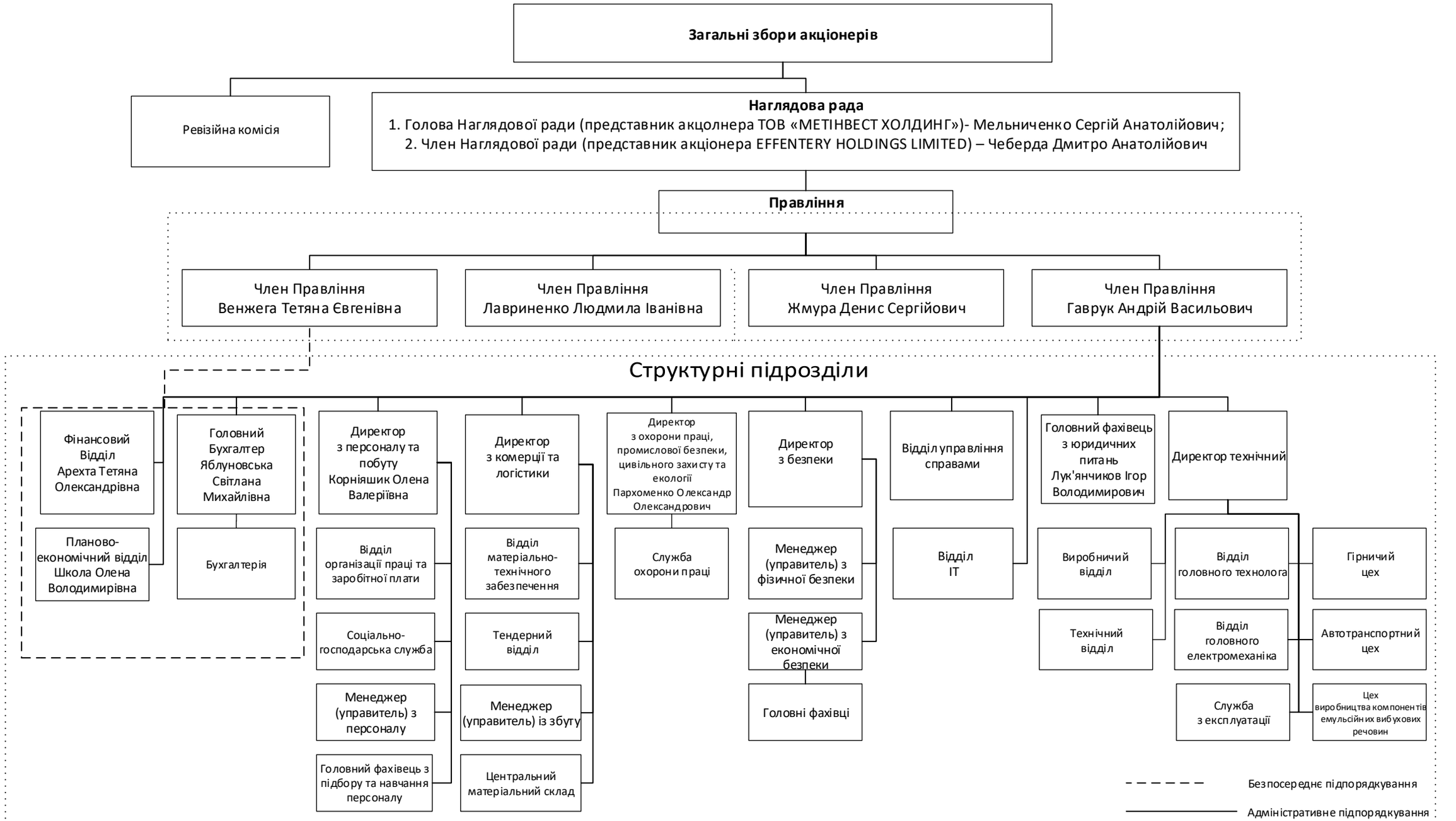Організаційна структура
ПУБЛІЧНОГО АКЦІОНЕРНОГО ТОВАРИСТВА «ПРОМИСЛОВО-ВИРОБНИЧЕ ПІДПРИЄМСТВО «КРИВБАСВИБУХПРОМ» станом на 31.12.2023